Neubau

Ein Projekt von STRABAG REAL ESTATE

Sintstraße 27
4020 Linz

Haus 3 | 2.OG | TOP 3.11

Wohnfläche gesamt	56,02 m²
Balkon	11,18 m²

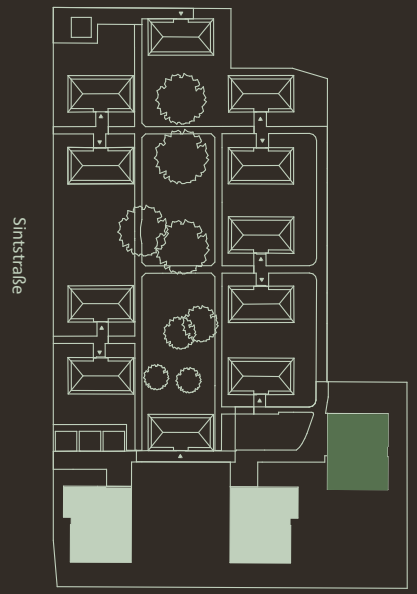

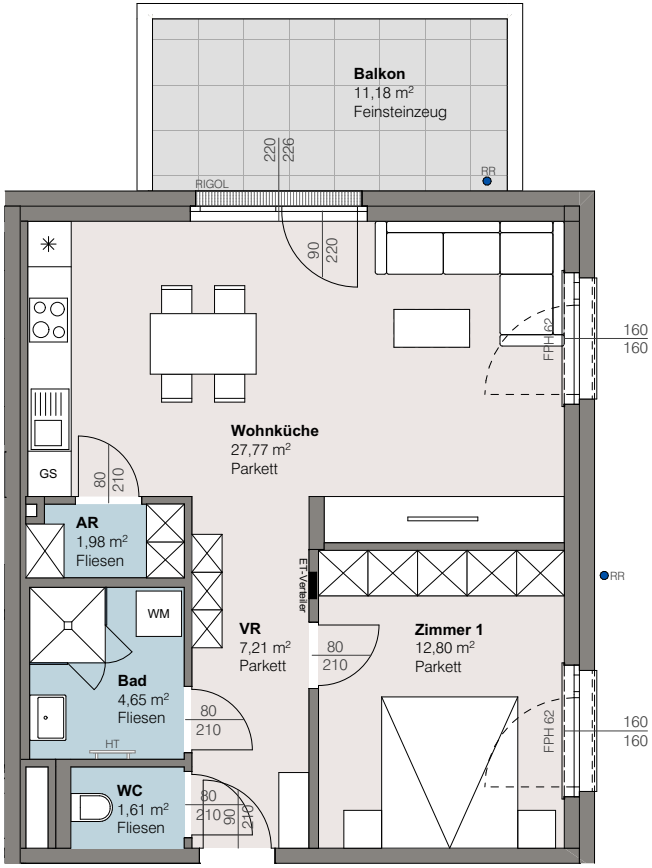

Top 3.11

Wohnungs- und Raumgrößen sind Zirkaangaben und können sich aufgrund der Detail- und Ausführungsplanung, Behördenauflagen, haustechnischer und konstruktiver Erfordernisse sowie Bautoleranz ändern. Ausstattung erfolgt laut Bau- und Ausstattungsbeschreibung. Dargestellte Einrichtungsgegenstände dienen der Illustration und sind im Lieferumfang/Kaufpreis nicht inkludiert. I Stand 14.07.2026