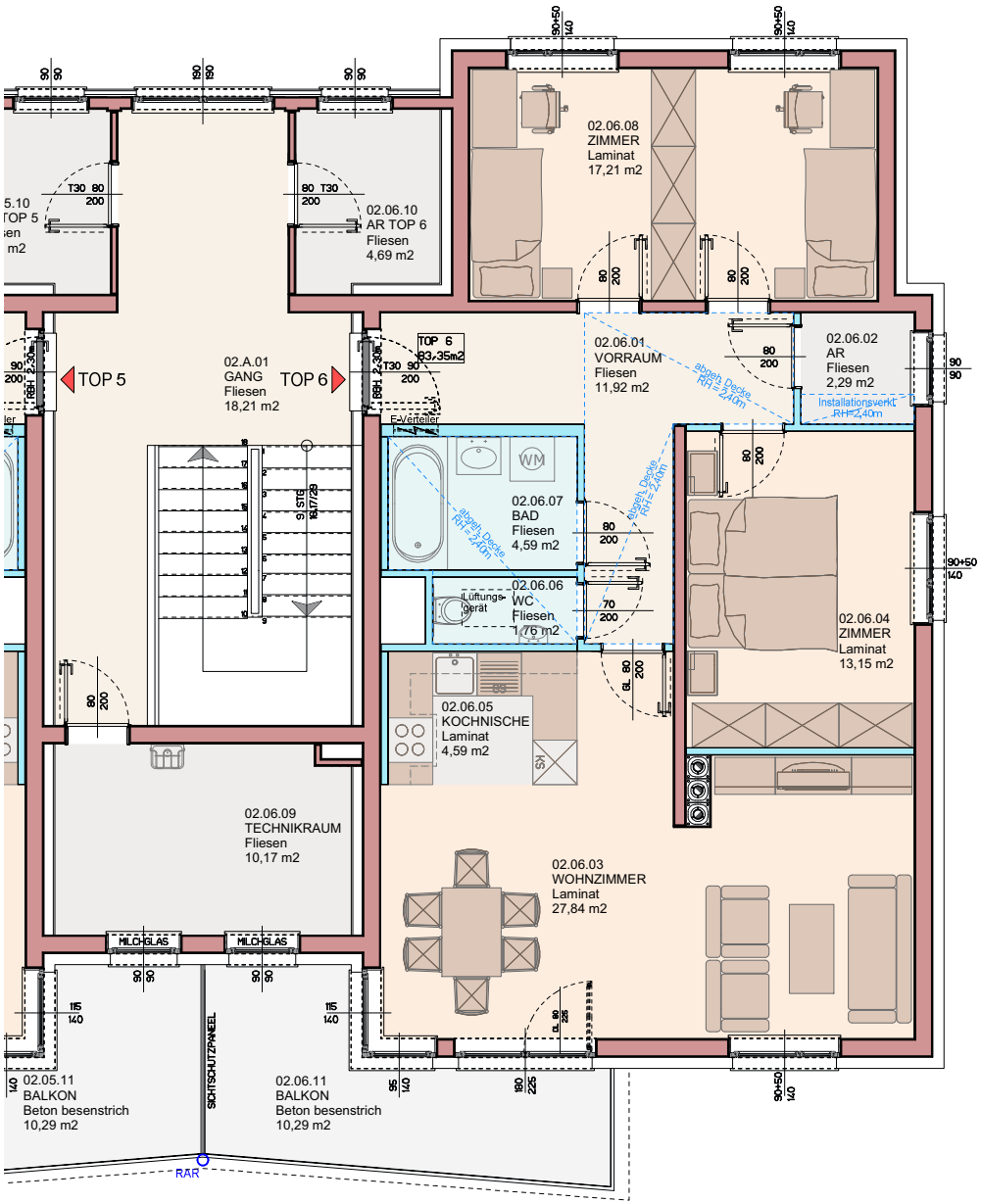

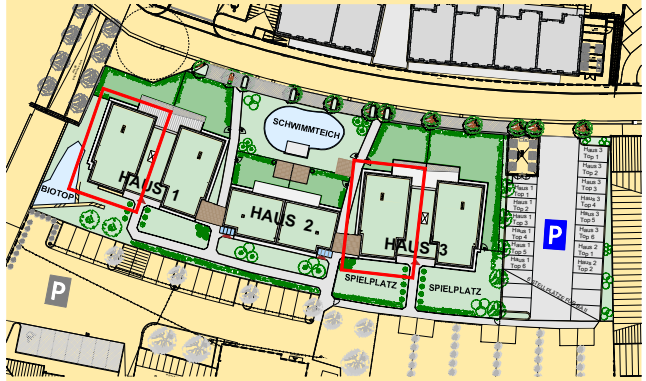

Stand: 22. Juni 2009
Grundriss mit Möblierungsvorschlag
nicht Vertragsgrundlage

Geringfügige Änderungen im Zuge der Polierplanung möglich.
Vor der Bestellung diverser Einbaumöbel (Küche, Schränken, etc.) sind Naturmaße zu nehmen. Putz und Vorsatzschalen sind zu berücksichtigen.

HAUS 1 und 3

2. OG - TOP 6	83,35 m²
BALKON	10,29 m²

GRAFENWÖRTH III

MEIN HEIM GEDESAG

MASSSTAB
0 1 2 3