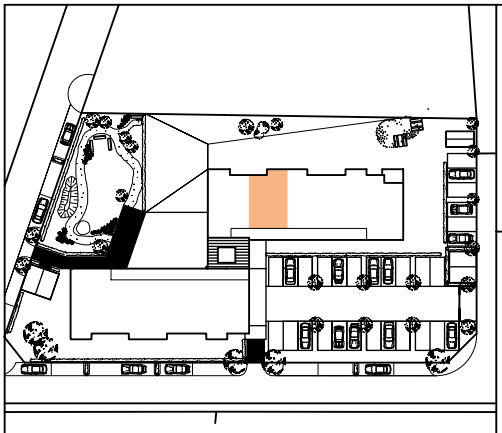

GEMEINNÜTZIGE DONAU-ENNSTALER
SIEDLUNGS-AKTIENGESELLSCHAFT
3500 KREMS A. D. DONAU, BAHNZEILE 1
TEL. 02732/833 93
info@gedesag.at
www.gedesag.at

MEIN HEIM
GEDESAG

BW - PYHRA I B

KREUZFELDGASSE

WOHNHAUS MIT 15 WOHNEINHEITEN

TOP 26

1. OBERGESCHOSS

TOP 26	
WNFL	47,55m²
LOGGIA/BALK.	5,64m²
KELLERABTEIL	2,32m²
STELLPLATZ	1 STK.

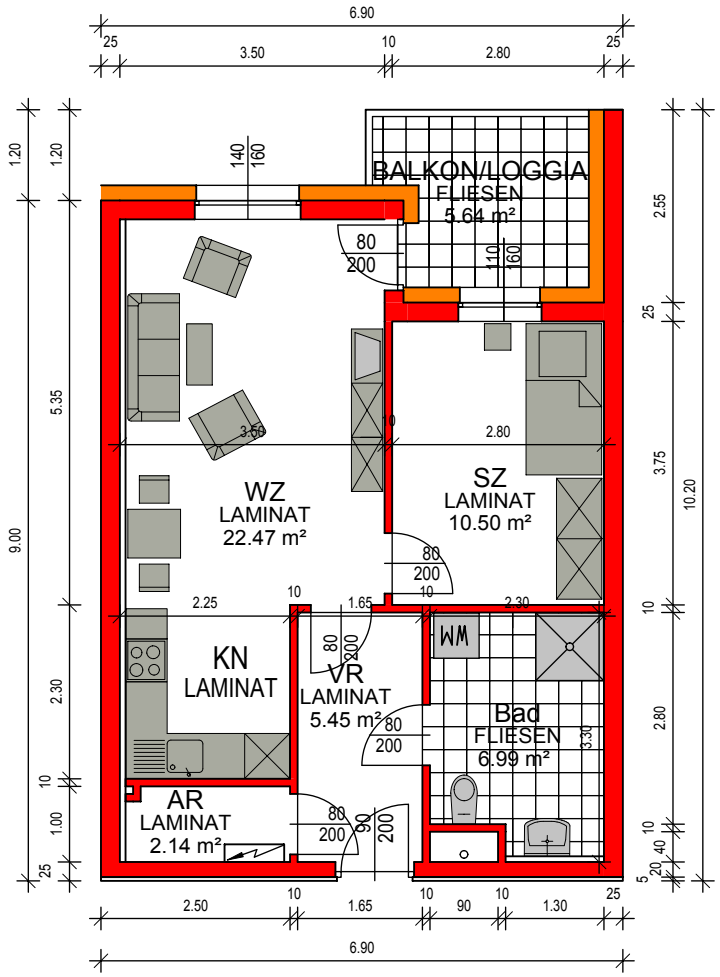

KOTEN PRÜFEN, NATURMASSE NEHMEN! ALLE MASSE SIND ROHBAUMASSE UND NICHT ALS GRUNDLAGE FÜR DIE EINRICHTUNG ZU VERWENDEN!
SÄMTLICHE ÄNDERUNGEN VORBEHALTEN!
DIE DARGESTELLTEN EINRICHTUNGSGEGENSTÄNDE SIND LEDIGLICH EIN EINRICHTUNGSVORSCHLAG DES PLANERS!

M=1:50

