Ein Projekt von

STRABAG REAL ESTATE

Leystraße 122,1200 Wien

06OG I TOP 52

Wohnfläche	83,87 m²
Terrasse	12,62 m²

Leystraße

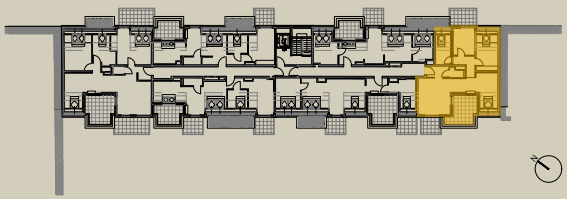

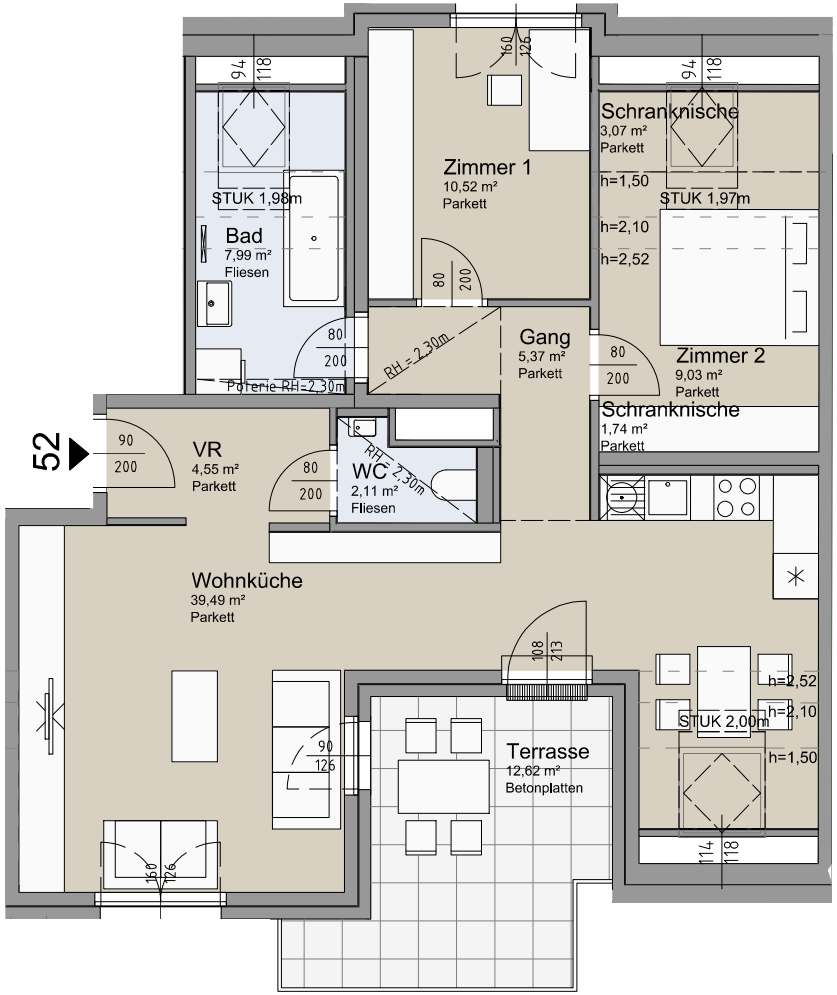

Stand: 30.08.2024

Wohnungs- und Raumgrößen sind Cirka-Angaben und können sich aufgrund der Detail- und Ausführungsplanung, Behördenauflagen, haustechnischer und konstruktiver Erfordernisse sowie Bautoleranzen ändern. Einrichtung erfolgt laut Bau- und Ausstattungsbeschreibung. Dargestellte Einrichtungsgegenstände dienen der Illustration und sind im Lieferumfang / Kaufpreis nicht inkludiert.

N

0 1 2 3 4 5