Neubau

Ein Projekt von STRABAG REAL ESTATE

trees

Sintstraße 27
4020 Linz

Haus 3 | 3.OG | TOP 3.14

Wohnfläche gesamt	56,46 m²
Balkon	11,18 m²

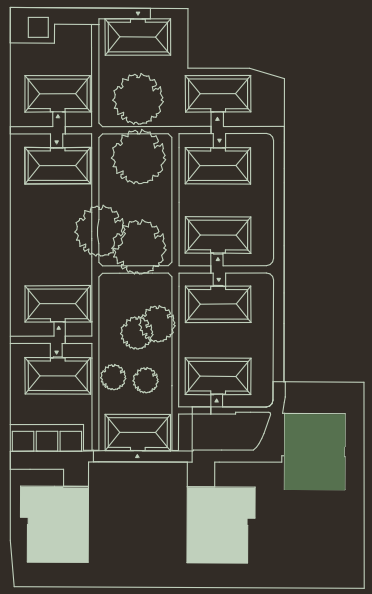

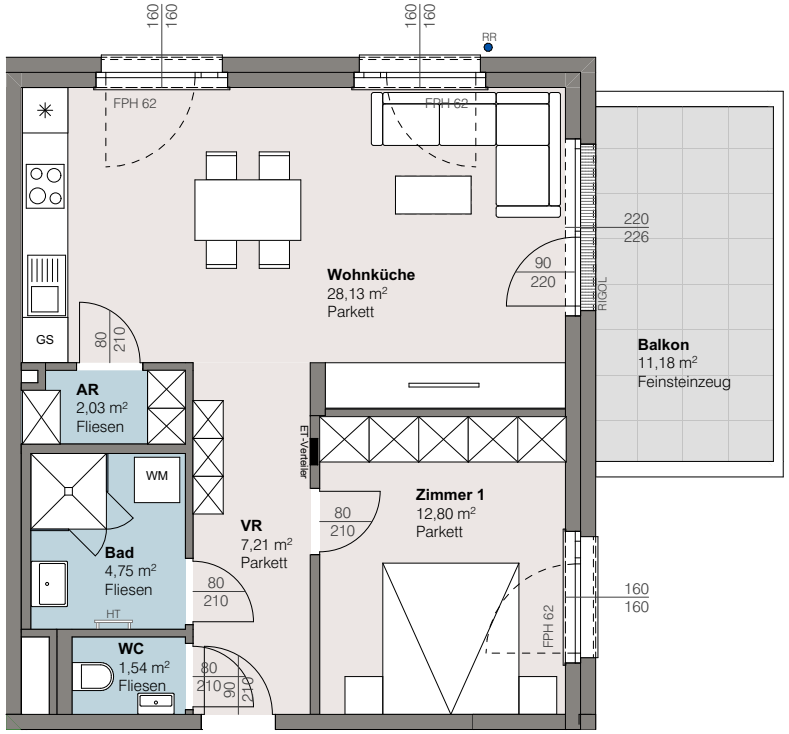

Top 3.14

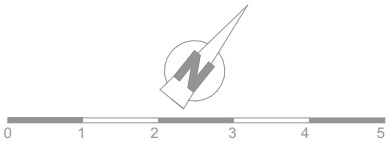

Wohnungs- und Raumgrößen sind Zirkaangaben und können sich aufgrund der Detail- und Ausführungsplanung, Behördenauflagen, haustechnischer und konstruktiver Erfordernisse sowie Bautoleranz ändern. Ausstattung erfolgt laut Bau- und Ausstattungsbeschreibung. Dargestellte Einrichtungsgegenstände dienen der Illustration und sind im Lieferumfang/Kaufpreis nicht inkludiert. I **Stand 12.12.2025**